

# **7ª SESIÓN ORDINARIA DEL CONSEJO DE ADMINISTRACIÓN**

## **UNIDAD DE BIENESTAR DEL PERSONAL**

Siendo las 15:00 horas del viernes 12 de diciembre de 2022, se inicia la sesión.

### **ASISTENTES:**

Dr. Angélica Peña Cortés, Directora de Administración y Finanzas, Presidente del Consejo.

Mg. Angélica Larraín Huerta, Delegada de Rectoría

Sr. Geremías Silva González, Jefe Depto. de Recursos Humanos (s).

Sr. José Manuel Flores Poblete, Académico, Consejero representante estamento Académico y Prof. por Hora.

Sr. Mario González Faúndez, Profesional, Consejero representante estamento Profesional y Administrativo.

Sr. Luciano Leyton Silva, Técnico, Consejero representante estamento Técnico y Auxiliar.

Srta. Macarena Carrasco Garrido, Jefa Unidad Bienestar del Personal.

### **Índice**

1. Introducción al Nuevo Consejo de Administración.....	2
2. Incorporaciones .....	8
3. Continuidad de afiliación y desafiliación .....	10
4. Promedio de afiliados/as a Bienestar del Personal.....	10
5. Presupuesto ejecutado a octubre de 2022 .....	10
6. Ayudas Eventuales .....	12
7. Proceso de Venta de Vales de gas.....	40
8. CEREDE.....	40
9. Otras actividades .....	43

## 1. Incorporaciones

La Unidad de Bienestar del Personal presenta sus nuevas afiliaciones percibidas a contar de noviembre y diciembre de 2022:

AFILIACIONES A BIENESTAR NOVIEMBRE 2022

1	13036875-1	ALMARZA ESTAY PATRICIA ANDREA	PROFESIONAL	13	VIME	01-11-2022
2	19183851-3	ANGULO RIQUELME CAROLINA FRANCISCO	PROFESIONAL	10	DPTO BENEFICIOS ESTUDIANTILES	01-11-22
3	15715148-7	BALADRON PEZOA JAVIER	ACADEMICO	6	Depto. Ingenieria Informatica	01-11-22
4	9979193-4	BLANCO GALLARDO ANA MARÍA	AUXILIAR	19	GESTION CAMPUS	01-11-22
5	18834859-9	CARDENAS COLOMA MATIAS ANDRES	AUXILIAR	19	GESTION CAMPUS	01-11-22
6	15675641-5	CONTRERAS ALARCON EMANUEL GUSTAVO	PROFESIONAL	13	DPTO TECNOLOGICAS DE GESTIÓN	01-11-22
7	6491613-0	CORVALAN REBOLLEDO MYRIAM DE LAS N	AUXILIAR	23	GESTION CAMPUS	01-11-22
8	25230910-1	DA SILVA XAVIER ALINE CARVALHO	ACADEMICO	6	VICERRECTORIA ACADEMICA	01-11-22
9	17303312-5	DIAZ VALENZUELA EDUARDO PATRICIO	JP	12 HRS	DPTO MAT Y CCS DE LA COMPUTAC	01-11-22
10	17767554-7	FRIAS TORREJON CAROLINA ISABEL	JP	12 HRS	ESCUELA DE TERAPIA OCUPACIONAL	01-11-22
11	14474106-4	FUENZALIDA AROS PATRICIO JAVIER	AUXILIAR	19	GESTION CAMPUS	01-11-22
12	18569276-0	GARCIA LABRA DENISE MURIEL	AUXILIAR	19	GESTION CAMPUS	01-11-22
13	18047726-8	GARCIA RAVEST JASMIN SOLEDAD	AUXILIAR	19	GESTION CAMPUS	01-11-22
14	8718746-2	GARCIA TELO SOLEDAD DEL CARMEN	AUXILIAR	23	GESTION CAMPUS	01-11-22
15	14446525-3	GATICA MAUREIRA ELIZABETH DEL CARMEN	ADMINISTRATIVO	17	VIC. I+D+I	01-11-22
16	18067126-9	GOMEZ ARIAS BRITAM AROM	ACADEMICO	6	VICERRECTORIA ACADEMICA	01-11-22
17	13247986-0	GUTIERREZ CAUCAO SELHA YASMINE	AUXILIAR	19	GESTION CAMPUS	01-11-22
18	25067824-K	HURTADO NIVICELA IVAN	AUXILIAR	23	GESTION CAMPUS	01-11-22
19	15678493-1	JULIO OYOLA MARIA JOSE	PROFESIONAL	13	VIME	01-11-22
20	8665933-6	LABRA MUÑOZ MARITZA DEL CARMEN	AUXILIAR	19	GESTION CAMPUS	01-11-22
21	10044049-0	MALDONADO HENRIQUEZ SANDRA AMAL	ADMINISTRATIVO	17	FACULTAD DE CIENCIA	01-11-22
22	13231605-8	MANDIOLA OLAVARRIA JULIO ESTEBAN	AUXILIAR	19	GESTION CAMPUS	01-11-22
23	13061726-3	MUÑOZ MUÑOZ FABIÁN ALEJANDRO	AUXILIAR	21	CECTA	01-11-22
24	19911490-0	ORMAZABAL DONOSO GABRIELA YESENIA	ADMINISTRATIVO	17	FAC. QUIMICA Y BIOLOGIA	01-11-22
25	19160003-7	ORTEGA BAXTER CONSTANZA ANDREA	TECNICO	17	JARDIN INFANTIL	01-11-22
26	17070049-K	ORTIZ SOLIS NATALIA DEL CARMEN	JP	12 HRS	DPTO MAT Y CCS DE LA COMPUTAC	01-11-22
27	7154471-0	PACHECO RUBILAR ARMANDO EFREN	AUXILIAR	19	GESTION CAMPUS	01-11-22
28	8537935-6	PARDO HERNANDEZ LIDIA ESTER	AUXILIAR	23	GESTION CAMPUS	01-11-22
29	10051972-0	RIQUELME SILVA PEDRO ANTONIO	AUXILIAR	21	CECTA	01-11-22
30	18140617-8	ROMAN CORTES ANIBAL IGNACIO	PROFESIONAL	8	FAC.INGENIERIA	01-11-22
31	15480461-7	SÉPULVEDA GONZALEZ MARIA ELENA	AUXILIAR	19	GESTION CAMPUS	01-11-22
32	19904359-5	SILVA GUTIERREZ BRYAN EZEQUIEL	AUXILIAR	19	GESTION CAMPUS	01-11-22
33	7417717-4	ULLOA LECAROS ELIZABETH	AUXILIAR	23	GESTION CAMPUS	01-11-22

## Resumen por estamento:

ESTAMENTO	N°
ACADEMICO	3
ADMINISTRATIVO	3
AUXILIAR	18
JP	3
PROFESIONAL	4
TECNICO	1
<b>TOTAL</b>	<b>32</b>

### AFILIACIONES A BIENESTAR DICIEMBRE 2022

	RUT	NOMBRE	ESCALAFON	GRADO	LUGAR TRABAJO	F. INGRESO
1	13102678-1	ALARCON MOLINA JOANA	ADMINISTRATIVO	20	CI TRANSF TEC.	01-12-2022
2	17811593-6	ALBARRAN ARRIAGADA FRANCISCO DAMA	ACADEMICO	6	Dpto. de Física	01-12-2022
3	12861414-1	APPELGREN MAURICIO TORRES CRISTIAN	PROFESIONAL	10	Unidad de Coordinación Institucional	01-12-2022
4	15564223-8	BAEZA ULLOA MARTA	JP	12	Escuela de Arquitectura	01-12-2022
5	18831791-K	CID OSSANDÓN VICENTE SALVADOR	PROFESIONAL	8	RECOTORIA	01-12-2022
6	14744840-6	DAMMERT GUARDIA LUCIA	ACADEMICO	2	Depto. De Estudios Públicos	01-12-2022
7	10700136-0	DIAZ LEDESMA JOSE IGNACIO	PROFESIONAL	8	Escuela de Psicología	01-12-2022
8	17674422-7	DIAZ PEREZ JAVIERA FERNANDA	PROFESIONAL	13	Facultad de Ingeniería	01-12-2022
9	10687174-4	FICA NUÑEZ JACQUELINE JANET	AUXILIAR	23	Gestión del Campus	01-12-2022
10	7362004-K	FUENTES PINO ADA DE LAS MERCEDES	AUXILIAR	23	Gestión del Campus	01-12-2022
11	16398719-8	GIMENO VIELMA MUEL ALFONSO	PROFESIONAL	10	PAIEP	01-12-2022
12	15883839-7	GUARDA GONZALES CARMEN	AUXILIAR	19	Gestión del Campus	01-12-2022
13	17666210-7	HERRERA ARANCIBIA JONATHAN SIMON	AUXILIAR	19	Gestión del Campus	01-12-2022
14	8547267-4	MILLES AGUILAR NANCY	AUXILIAR	23	Gestión del Campus	01-12-2022
15	18107736-0	MONTECINO CASTILLO ANABELLE HAYDE	AUXILIAR	19	Gestión del Campus	01-12-2022
16	16944700-4	MORAGA MENA FRANCISCA ROSSANA	PROFESIONAL	8	Dirección de Asistencia Jurídica	01-12-2022
17	22528794-5	MORENO VILLEGAS LUZ NOELIA	AUXILIAR	23	Gestión del Campus	01-12-2022
18	14136943-1	MUÑOZ MUÑOZ CRISTOPHER ISAAC	AUXILIAR	18	Gestión del Campus	01-12-2022
19	19913018-8	ORTEGA MARTINEZ CATALINA ARACELY	AUXILIAR	19	Gestión del Campus	01-12-2022
20	18115543-4	PEREZ PINTO CRISTEL ANDREA	PROFESIONAL	13	Unidad Promoción de Salud Psicológica	01-12-2022
21	12470817-6	RIVAS VEGA MARIELA EDITH	AUXILIAR	19	Gestión del Campus	01-12-2022
22	10686710-0	RIVERA AVALOS MARCIA GEMMA	ADMINISTRATIVO	17	Facultad de Ciencias	01-12-2022
23	23861355-8	RIVEROS GERONIMO YECENIA	ADMINISTRATIVO	17	Facultad de Ciencias Médicas	01-12-2022
24	5122524-4	ROMERO DETTONI CARLOS JOSE	JP	16 HRS	Depto. Ingeniería Eléctrica	01-12-2022
25	18865317-0	SAN MARTIN KEMP DIEGO ANDRES	PROFESIONAL	10	Unidad de Innovación y Emprendimiento	01-12-2022
26	20083950-1	VASQUEZ ALVARADO ALEJANDRA ALICIA	ACADEMICO	4	Facultad de Administración y Economía	01-12-2022
27	18462521-0	VIDAL MENDOZA FERNANDA ISIDORA	PROFESIONAL	13	Dpto de Relaciones Internacionales	01-12-2022
28	13813835-6	ZUÑIGA SAEZ JOSCELYNNE ANDREA	PROFESIONAL	14	Escuela de Enfermería	01-12-2022

## Resumen por estamento:

ESTAMENTO	N°
ACADEMICO	3
ADMINISTRATIVO	3
AUXILIAR	10
JP	2
PROFESIONAL	10
<b>TOTAL</b>	<b>28</b>

## 2. Continuidad de afiliación y desafiliación

### CONTINUIDAD A BIENESTAR 2022

	RUT	NOMBRE	FECHA
1	7132251-3	ALVAREZ CANALES IVONNE LUCIA	17-10-2022
2	6837036-1	ALVAREZ PEREZ MARIA JOSEFINA	28-10-2022
3	6577654-5	ANTILLANCA ESPINA HECTOR BENICIO	19-08-2022
4	6748954-8	ARAYA VILLALOBOS ALFREDO SERGIO	28-10-2022
5	7800693-5	COLIL BARRA IRIS DEL CARMEN	14-10-2022
6	7240323-1	CORTES MOMBERG JULIAN ERNESTO	14-10-2022
7	7258123-7	DOÑAS OPAZO ANA MARIA	17-10-2022
8	7062764-7	GUTIERREZ SILVA ALEJANDRO GUILLERMO	01-09-2022
9	6699199-7	MESSINA CARRASCO GLORIA DEL CARMEN	14-10-2022
10	6671353-9	NUÑEZ GONZALES SARA DEL ROSARIO	14-10-2022
11	6698862-7	PALMA HERNANDEZ MIGUEL ANGEL	17-10-2022
12	7540031-4	PIZARRO OCHOA SARA MARGARITA	14-10-2022
13	7383852-5	ROJAS GARCIA JUAN CARLOS	14-10-2022
14	8319717-K	SANCHEZ VASQUEZ JORGE LUIS	14-10-2022
15	7526047-4	SANTIAGO GUERRA JUAN ANTONIO	28-10-2022
16	7417833-2	ZUÑIGA HIGUERA AQUILES ENRIQUE	17-10-2022

### **3. Promedio de afiliados/as a Bienestar del Personal**

Se informa al Consejo de Administración el promedio de afiliados/as a Bienestar por año y tipo de afiliado/a. Revisar detalle en el cuadro:

<b>Año</b>	<b>Tipo de afiliado</b>		<b>Total afiliados a Bienestar</b>
	<b>Activos</b>	<b>Pensionados</b>	
<b>2020</b>	2311	464	2775
<b>2021</b>	2382	482	2864
<b>2022</b>	<b>2464</b>	<b>422</b>	<b>2886</b>

### **4. Presupuesto ejecutado a octubre de 2022**

Se informa al Consejo el presupuesto ejecutado hasta agosto de 2022. Este es revisado en Excel directamente.

Se destaca, que el Consejo acordó reitemizar algunos ítems (en color verde):

I T E M S	PPTO	EJECUTADO	VARIACION
EGRESOS	AÑO 2022	OCTUBRE, 2022	% GASTO
<b>BONIFICACION AT. MEDICA</b>	<b>183.000.000</b>	<b>142.643.807</b>	<b>77,9%</b>
Consulta Medica	4.000.000	1.333.127	33,3%
Exámenes de Laboratorio	125.000.000	94.126.796	75,3%
Intervencion Quirurgica	36.000.000	32.129.467	89,2%
Atencion Obstetrica	4.000.000	1.202.920	30,1%
Hospitalizacion	4.000.000	2.857.346	71,4%
Atención Dental (reitemizar)	10.000.000	10.994.151	109,9%
<b>BONIFIC. OTRAS PRESTACIONES</b>	<b>137.000.000</b>	<b>97.953.501</b>	<b>71,5%</b>
Medicamentos (reitemizar de acá)	40.000.000	25.779.064	64,4%
Tratamientos Especiales (reitemizar de acá)	20.000.000	11.452.792	57,3%
Tratamientos Colaboración Médica (psicologo, reed voz, terapia ocup)	8.000.000	9.308.643	116,4%
Anteojos y Audifonos	65.000.000	48.007.494	73,9%
Aparatos Ortopedicos	4.000.000	3.405.508	85,1%
<b>ASIGNACIONES Y AYUDAS</b>	<b>231.446.400</b>	<b>139.948.335</b>	<b>60,5%</b>
Por Matrimonio	11.000.000	6.168.080	56,1%
Por Nacimiento (reitemizar de acá si es posible)	15.000.000	3.452.080	23,0%
Por Fallecimiento Afiliado	16.000.000	10.978.520	68,6%
Por Fallecimiento Carga F.	3.000.000	2.661.160	88,7%
Carga Familiar al Duplo	6.000.000	3.168.000	52,8%
Ayuda por siniestro	2.000.000	0	0,0%
Ayuda eventual (Covid)	10.000.000	4.880.000	48,8%
Seguro Catastrofico	148.446.400	97.160.499	65,5%
Beca Escolar	20.000.000	11.479.996	57,4%

Nota: los ítems que aparecen en color naranja, aparecen con gasto extra al asignado.

## 5. Ayudas Eventuales

Se informan al Consejo de Administración las solicitudes de ayuda eventual y los criterios que existen actualmente para otorgar el beneficio. Además, se presenta un caso de continuidad de gratuidad de Jardín Infantil. Lo anterior se detalla a continuación:

### ▪ Criterios de asignación de ayudas eventuales

Tramo	Segmento	Situación	Monto Máximo	Monto Mínimo
<b>Tramo 1 hasta \$150.000.-</b>	<b>Segmento 1</b>	Casos sociales - tratamientos médicos no bonificables	80.000	50.000
	<b>Segmento 2</b>	Casos sociales-cesantía prolongada	115.000	80.001
	<b>Segmento 3</b>	Casos sociales - fallecimientos no cargas familiares	150.000	115.001
<b>Tramo 2 hasta \$290.000.-</b>	<b>Segmento 1</b>	Casos sociales - abandono de hogar	200.000	151.001
	<b>Segmento 2</b>	Casos sociales - endeudamiento vivienda, educación o tratamiento médico	245.000	200.001
	<b>Segmento 3</b>	Médica - enfermedades psicológicas - psiquiátricas y otras	290.000	245.001
<b>Tramo 3 hasta \$580.000.-</b>	<b>Segmento 1</b>	Robo - electrónicos necesarios para el trabajo y otros	380.000	480.001
	<b>Segmento 2</b>	Daños Vivienda - daños a muebles esenciales	480.000	380.001
	<b>Segmento 3</b>	Médica - enfermedad catastrófica o crónica con gastos constantes, nivel de endeudamiento	580.000	290.001
<b>Tramo 4 hasta \$880.000.-</b>	<b>Segmento 1</b>	Robo - portonazo, elementos esenciales para el hogar	680.000	780.001
	<b>Segmento 2</b>	Daños Vivienda - daños a muebles o el inmueble que no permitan habitar la vivienda	780.000	680.001
	<b>Segmento 3</b>	Médica - hospitalizado en los últimos 90 días, tratamiento, nivel de endeudamiento	880.000	580.001

## SOLICITUDES DE AYUDA EVENTUAL

### 1. Préstamo Habitacional N° 1

ESTAMENTO	:	ADMINISTRATIVO
GRADO	:	16
UNIDAD	:	DEPTO ING EN OBRAS CIVILES
ANTIGÜEDAD	:	14 AÑOS
PREVISIÓN SALUD	:	FONASA
SEGUROS	:	CATASTRÓFICO Y HOSPITALARIO
AYUDA SOCIAL ANTERIOR	:	NO
N° INTEGRANTES GRUPO FAM.	:	3
DISCAPACITADOS	:	1
ENF. CATASTRÓFICAS	:	1
ESTUDIANTES ED. SUPERIOR	:	1
TENENCIA VIVIENDA	:	ALLEGADA
CALIDAD VIVIENDA	:	BUENA
MANTENCIÓN VIVIENDA	:	ADECUADA
INGRESO FAMILIAR	:	\$866.255 (NOVIEMBRE). INCLUYE SDT Y PENSIÓN DE INVALIDEZ.
INGRESO PER CÁPITA	:	\$401.463.-
GASTOS MENSUALES	:	\$389.000.-
NIVEL ENDEUDAMIENTO	:	A DICIEMBRE NO MANTENDRÍA COMPROMISOS INTERNOS
MUJER JEFA DE HOGAR	:	SI

Los gastos mensuales indicados en el resumen anterior están basados en el resultado del cálculo que se registra en la siguiente tabla:

Gasto	Valor (\$)
Alimentación	\$150.000
Vestimenta	\$50.000
Transporte	\$50.000
Gas licuado	\$40.000
Electricidad	\$35.000
Internet	\$25.000
Agua potable	\$24.000



internet	\$15.000
<b>Total</b>	<b>\$389.000</b>

### **SITUACIÓN ACTUAL:**

La funcionaria solicita préstamo habitacional, para adquirir un terreno de la 2ª etapa de construcción del Proyecto Piedras Blancas, mediante el subsidio habitacional DS/49 a través de la Cooperativa Coopvital en la comuna de Talagante.

Se informa que para adquirir dicho terreno debe contar con la suma total de \$11.278.150 y un ahorro de \$8.000.000 pesos. El saldo restante lo puede cancelar en 30 cuotas de 3.15 uf y posteriormente la construcción de vivienda sociales se estima que se realice dentro de 3 a 4 años, desde la adquisición del terreno.

La afiliada actualmente mantiene un ahorro de \$3.000.000 pesos en cuenta de ahorro del Banco Estado.

### **OPINIÓN PROFESIONAL:**

La funcionaria debe reunir la suma de \$5.000.000 para contar con el abono que se requiere para la compra del terreno. Cabe mencionar, que con la capacidad actual de la afiliada es de \$29.467, por lo que no es posible brindar este monto, considerando que posee compromisos menores de Caja Los Andes y Abastible, (los que finalizó en el mes de noviembre). Por tal razón, su capacidad aumentará en el mes de diciembre a \$93.359, pero considerando el reajuste desde el mes de diciembre, mantendrá más capacidad para solventar la cuota correspondiente.

### **PETICIÓN AL CONSEJO ADMINISTRATIVO:**

**Opción 1:** Otorgar Préstamo Habitacional, por un monto de \$4.500.000, descontado en 36 cuotas de \$149.463, con el propósito de que la afiliada pueda adquirir el terreno para la construcción de su futura propiedad.

**Opción2:** Otorgar un préstamo habitacional de \$4.000.000, descontado en 36 cuotas de \$132.856.

#### **RESOLUCIÓN DEL CONSEJO:**

**SE AUTORIZA PRÉSTAMO OPCIÓN 1: \$4.500.000, DESCONTADOS EN 36 CUOTAS.**

# LIQUIDACIÓN DE SUELDO DE LA AFILIADA:

UNIVERSIDAD DE SANTIAGO DE CHILE		LIQUIDACION DE REMUNERACIONES Correspondiente al mes de Noviembre de 2022	
Empresa	: UNIVERSIDAD DE SANTIAGO DE CHILE (60.911.000-7)		
Unidad Mayor	: FACULTAD DE INGENIERIA		
Centro de Costo	: DEPARTAMENTO DE INGENIERIA EN OBRAS CIVILES		
Cargo	: ADMINISTRATIVO GRADO 16 JORNADA COMPLETA		
Calidad	: A CONTRATA		
DESCRIPCION	HABERES	DESCUENTOS	
<b>- Puesto 0 - ADMINISTRATIVO</b>			
101 SUELDO BASE	648.806		
106 BONO COMPENSATORIO	3.925		
115 ASIG. COLACION	8.686		
118 ASIG. MOVILIZACION	7.280		
122 ASIG. ANTIGUEDAD - BIENIOS (7)	90.833		
<b>- Descuentos -</b>			
202 PREVISION COTIZACION OBLIGATORIA			78.669
214 SALUD COTIZACION OBLIGATORIA			52.049
524 ADP CUOTA			3.893
547 AFUSACH			5.190
570 CAJA DE COMPENSACION LOS ANDES			29.292
575 BIENESTAR IMPONIBLE			7.436
586 SEG. SALUD CATASTROFICA (EUROAMERICA)			4.356
594 SEGURO HOSPITALARIO DE SALUD			4.231
730 AFUSACH ABASTIBLE			34.600
844 ADP COOPEUCH			2.930
<b>TOTALES</b>	<b>\$ 759.730</b>		<b>\$ 222.846</b>
	<b>TOTAL A PAGAR</b>		<b>\$ 537.084</b>
Previsión	: AFP MODELO	Imponible	: \$ 743.564
Salud	: FONASA	Tributable	: \$ 612.846
Fecha de pago	: 21-11-2022		
Forma de pago	: Depósito		

## 2. Solicitud préstamo medico caso especial

ESTAMENTO	:	ADMINISTRATIVO
GRADO	:	15
UNIDAD	:	PROGRAMA DE BACHILLERATO
ANTIGÜEDAD	:	8
PREVISIÓN SALUD	:	FONASA
SEGUROS	:	CATASTRÓFICO
BENEFICIOS	:	2 GIFTCARDS \$160.000
N° INTEGRANTES GRUPO FAM.	:	3
ADULTO/A MAYOR	:	1
ESTUDIANTES ED. SUPERIOR	:	1
TENENCIA VIVIENDA	:	ALLEGADA CASA FAMILIAR
CALIDAD VIVIENDA	:	BUENA
MANTENCIÓN VIVIENDA	:	ADECUADA
INGRESO FAMILIAR	:	\$242.723 (NOVIEMBRE)
NIVEL ENDEUDAMIENTO	:	71,42% (COOPEUCH, CAJA LOS ANDES, PRÉSTAMO SOLIDARIO Y CLUB DEPORTIVO)
MUJER JEFA DE HOGAR	:	NO

### SITUACIÓN ACTUAL:

La afiliada actualmente sobrepasa su capacidad en Bienestar considerablemente en -\$251.394 pesos. Sin embargo y en de forma excepcional, solicita **préstamo medico por la suma de \$698.000 descontado en 24 cuotas de \$32.857.-**

Es preciso destacar, que el sobreendeudamiento de la afiliada se ha venido arrastrando durante años, actualmente por la patología de neuropatía diabética.

En relación con su nivel de endeudamiento, se indica que el compromiso mayor correspondiente a Coopeuch por \$242.075, el cual finaliza en mayo de 2027.

La funcionaria debe realizarse exámenes de laboratorio y procedimientos de diagnóstico, los cuales ha postergado debido al bajo ingreso que recibe.

### PETICIÓN AL CONSEJO ADMINISTRATIVO:

Se solicita acoger de forma excepcional la petición de préstamo médico. Además, se informa que la funcionaria se comprometió a presentar los bonos de atención médica y boletas de los exámenes que debe realizarse como respaldo y posterior beneficio de ayuda médica, monto que debe abonarse a la deuda del préstamo médico.

# RESOLUCIÓN DEL CONSEJO: EL CONSEJO AUTORIZA PRÉSTAMO MÉDICO

## LIQUIDACIÓN DE SUELDO AFILIADA



UNIVERSIDAD  
DE SANTIAGO  
DE CHILE

LIQUIDACIÓN DE REMUNERACIONES  
Correspondiente al mes de Noviembre de 2022

Empresa : UNIVERSIDAD DE SANTIAGO DE CHILE (60.911.000-7)  
Unidad Mayor : VICERRECTORIA ACADEMICA  
Centro de Costo : PROGRAMA DE BACHILLERATO  
Cargo : ADMINISTRATIVO GRADO 15 JORNADA COMPLETA  
Calidad : A CONTRATA

DESCRIPCION	HABERES	DESCUENTOS
<b>- Puesto 0 - ADMINISTRATIVO</b>		
101 SUELDO BASE	672.704	
106 BONO COMPENSATORIO	3.925	
115 ASIG. COLACION	8.886	
118 ASIG. MOVILIZACION	7.280	
122 ASIG. ANTIGUEDAD - BIENIOS (4)	53.816	
<b>- Descuentos -</b>		
202 PREVISION COTIZACION OBLIGATORIA		81.518
214 SALUD COTIZACION OBLIGATORIA		51.131
505 PRESTAMO SOLIDARIO LEY 21.252		17.934
524 ADP CUOTA		4.036
570 CAJA DE COMPENSACION LOS ANDES		90.534
575 BIENESTAR IMPONIBLE		7.304
586 SEG. SALUD CATASTROFICA (EUROAMERICA)		4.356
797 CLUB DEPORTIVO USACH		5.000
844 ADP COOPEUCH		242.075
<b>TOTALES</b>	<b>\$ 746.611</b>	<b>\$ 503.888</b>
<b>TOTAL A PAGAR</b>		<b>\$ 242.723</b>

Previsión : AFP PLANVITAL Imponible : \$ 730.445  
Salud : FONASA Tributable : \$ 597.796  
Fecha de pago : 21-11-2022  
Forma de pago : Depósito

### 3. Préstamo de Emergencia N° 3

ESTAMENTO	:	AUXILIAR
GRADO	:	21
UNIDAD	:	FAC DE ADMINISTRACIÓN Y ECONOMÍA
ANTIGÜEDAD	:	2 AÑOS
PREVISIÓN SALUD	:	FONASA
SEGUROS	:	CATASTRÓFICO
N° INTEGRANTES GRUPO FAM.	:	7
MENORES EDAD	:	4
ADULTO/A MAYOR	:	1
ESTUDIANTES	:	4
TENENCIA VIVIENDA	:	ARRENDADA
CALIDAD VIVIENDA	:	BUENA
MANTENCIÓN VIVIENDA	:	ADECUADA
INGRESO FAMILIAR	:	\$1.021.394.- (NOVIEMBRE)
INGRESO PER CÁPITA	:	\$261.592.-
GASTOS MENSUALES	:	\$930.000.-
NIVEL ENDEUDAMIENTO	:	58,29% (COOPEUCH, HASTA 30.07.2028 Y ABASTIBLE)
HOMBRE JEFE DE HOGAR	:	SI

Los gastos mensuales indicados en el resumen anterior están basados en el resultado del cálculo que se registra en la siguiente tabla:

Gasto	Valor (\$)
Alimentación	\$300.000
Arriendo	\$300.000
Electricidad	\$25.000
Agua potable	\$25.000
Telefonía	\$20.000
Gas	\$30.000
Vestimenta	\$50.000
Colegiatura	\$50.000
Medicamentos madre	\$50.000
Transporte	\$80.000
Total	\$930.000

### **SITUACIÓN ACTUAL:**

Se informa que la madre de la funcionaria mantiene las siguientes patologías (Estreches uretral y carúncula uretral) con previsión en Fonasa, quien se encuentra siendo atendida en el Hospital del Trabajador, y que ha sido sometida a diversas intervenciones quirúrgicas; de la cuales a la fecha se encuentra pendiente cancelar el monto de \$1.568.632 pesos.

Anteriormente, cancelaron la suma de \$751.989 por intervención quirúrgica y honorarios médicos de atención correspondiente al mes de noviembre.

La situación de salud de la madre de la funcionaria ha afectado la situación económica del grupo familiar, quienes para cancelar atenciones médicas han debido realizar rifas y actividades de beneficencia. Cabe mencionar, que la madre de la Sra. Díaz, no mantiene seguros de salud asociados.

### **OPINIÓN PROFESIONAL:**

Se informa que con la finalidad de que la funcionaria puede cancelar la cuenta hospitalaria pendiente, solicita préstamo de emergencia de forma excepcional por la suma de **\$800.000 descontado en 24 cuotas de \$42.297**, a pesar de considerar que actualmente no posee capacidad en Bienestar, debido a que mantiene compromisos pendientes a largo plazo (Coopeuch).

### **PETICIÓN AL CONSEJO ADMINISTRATIVO:**

Se solicita acoger la petición de préstamo de emergencia de \$800.000, con la finalidad de que la funcionaria pueda contar con los recursos para cancelar parte de los gastos médicos pendientes.

**RESOLUCIÓN DEL CONSEJO: SE AUTORIZA PRÉSTAMO DE EMERGENCIA DE \$800.000 PESOS, DESCONTADOS EN 24 CUOTAS.**

## LIQUIDACIÓN DE SUELDO AFILIADA:



UNIVERSIDAD  
DE SANTIAGO  
DE CHILE

LIQUIDACION DE REMUNERACIONES  
Correspondiente al mes de Noviembre de 2022

Empresa : UNIVERSIDAD DE SANTIAGO DE CHILE (60.911.000-7)  
Unidad Mayor : FACULTAD DE ADMINISTRACION Y ECONOMIA  
Centro de Costo : FACULTAD DE ADMINISTRACION Y ECONOMIA  
Cargo : AUXILIAR GRADO 21 JORNADA COMPLETA  
Calidad : A CONTRATA

DESCRIPCION	HABERES	DESCUENTOS
<b>- Puesto 0 - AUXILIAR</b>		
101 SUELDO BASE	553.789	
106 BONO COMPENSATORIO	6.814	
115 ASIG. COLACION	8.886	
118 ASIG. MOVILIZACION	7.280	
122 ASIG. ANTIGUEDAD - BIENIOS (1)	11.076	
<b>- Descuentos -</b>		
202 PREVISION COTIZACION OBLIGATORIA		65.400
214 SALUD COTIZACION OBLIGATORIA		40.018
547 AFUSACH		4.430
575 BIENESTAR IMPONIBLE		5.717
586 SEG. SALUD CATASTROFICA (EUROAMERICA)		4.356
721 AFUSACH COOPEUCH		111.930
730 AFUSACH ABASTIBLE		34.600
<b>TOTALES</b>	<b>\$ 587.845</b>	<b>\$ 266.451</b>
<b>TOTAL A PAGAR</b>		<b>\$ 321.394</b>

Previsión : AFP CAPITAL Imponible : \$ 571.679  
Salud : FONASA Tributable : \$ 466.261  
Fecha de pago : 21-11-2022  
Forma de pago : Depósito

#### 4. Caso Social N° 62

ESTAMENTO	:	AUXILIAR
GRADO	:	21
UNIDAD	:	FAC DE ADMINISTRACIÓN Y ECONOMÍA
ANTIGÜEDAD	:	2 AÑOS
PREVISIÓN SALUD	:	FONASA
SEGUROS	:	CATASTRÓFICO
N° INTEGRANTES GRUPO FAM.	:	7
MENORES EDAD	:	4
ADULTO/A MAYOR	:	1
ESTUDIANTES	:	4
TENENCIA VIVIENDA	:	ARRENDADA
CALIDAD VIVIENDA	:	BUENA
MANTENCIÓN VIVIENDA	:	ADECUADA
INGRESO FAMILIAR	:	\$1.021.394.- (NOVIEMBRE)
INGRESO PER CÁPITA	:	\$261.592.-
GASTOS MENSUALES	:	\$930.000.-
NIVEL ENDEUDAMIENTO	:	58,29% (COOPEUCH, HASTA 30.07.2028 Y ABASTIBLE)
HOMBRE JEFE DE HOGAR	:	SI

Los gastos mensuales indicados en el resumen anterior están basados en el resultado del cálculo que se registra en la siguiente tabla:

Gasto	Valor (\$)
Alimentación	\$300.000
Arriendo	\$300.000
Electricidad	\$25.000
Agua potable	\$25.000
Telefonía	\$20.000
Gas	\$30.000
Vestimenta	\$50.000
Colegiatura	\$50.000
Medicamentos madre	\$50.000
Transporte	\$80.000



Total	\$930.000
-------	-----------

### **SITUACIÓN ACTUAL:**

Se informa que la madre de la funcionaria mantiene las siguientes patologías (Estrecheces uretral y carúncula uretral) con previsión en Fonasa, quien se encuentra siendo atendida en el Hospital del Trabajador, quien ha sido sometida a diversas intervenciones quirúrgicas, de las cuales a la fecha se encuentra pendiente cancelar el monto de \$1.568.632 pesos.

Anteriormente cancelaron la suma de \$751.989 por intervención quirúrgica y honorarios médicos atención que correspondiente al mes de noviembre.

La situación de salud de la madre de la funcionaria ha afectado la situación económica del grupo familiar, quienes para cancelar atenciones médicas han debido realizar rifas y actividades de beneficencia, cabe mencionar, que la madre de la Sra. Díaz, no mantiene seguros de salud asociados.

### **OPINIÓN PROFESIONAL:**

Se informa que con la finalidad de que la funcionaria puede cancelar la cuenta hospitalaria pendiente, solicita préstamo de emergencia de forma excepcional por la suma de \$800.000 descontado en 24 cuotas de \$42.297 pesos, a pesar de considerar que actualmente no posee capacidad en Bienestar, debido a mantener compromisos pendientes a largo plazo (Coopeuch).

### **PETICIÓN AL CONSEJO ADMINISTRATIVO:**

**Opción 1:** Se solicita una ayuda social de \$150.000 pesos, con la finalidad de aportar económicamente en la diferencia del monto de la cuenta hospitalaria pendiente y una giftcard de \$80.000 para apoyar los costos de alimentación de la vivienda y ocupar los recursos destinados para esto en el pago de la misma cuenta hospitalaria.

**Opción 2:** Otorgar 3 giftcards de \$80.000 pesos en reemplazo de la ayuda social económica.

**RESOLUCIÓN DEL CONSEJO: EL CONSEJO AUTORIZA 3 GIFTCARDS EN EL MARCO DE AYUDA SOCIAL PARA ALIMENTACIÓN**

## 5. Caso Social N° 61

ESTAMENTO	:	AUXILIAR
GRADO	:	23
UNIDAD	:	VICERRECTORÍA DE POSTGRADO
ANTIGÜEDAD	:	5 AÑOS
PREVISIÓN SALUD	:	FONASA
SEGUROS	:	CATASTRÓFICO
N° INTEGRANTES GRUPO FAM.	:	3
MENORES EDAD	:	1
ESTUDIANTES	:	1
TENENCIA VIVIENDA	:	PROPIA
CALIDAD VIVIENDA	:	BUENA
MANTENCIÓN VIVIENDA	:	ADECUADA
INGRESO FAMILIAR	:	\$405.103.-
INGRESO PER CÁPITA	:	\$187.750.-
GASTOS MENSUALES	:	\$465.000.-
NIVEL ENDEUDAMIENTO	:	80,62%
N° DE PERSONAS TRABAJANDO	:	1
% COMPROMETIDO DEL INGRESO GRUPO FAMILIAR	:	114,79%
CALIFICACION EN LA LINEA DE LA POBREZA	:	SI
CALIFICACIÓN SOCIOECONÓMICA	:	40% MÁS VULNERABLE
REGISTRO SOCIAL DE HOGARES		

Los gastos mensuales indicados en el resumen anterior están basados en el resultado del cálculo que se registra en la siguiente tabla:

Gasto	Monto
Luz	\$ 20.000.-
Agua	\$ 15.000.-
Alimentación	\$150.000.-
Gas	\$ 40.000.-
Movilización	\$ 80.000.-
Furgón Escolar	\$ 70.000.-
Telefónica Móvil	\$ 20.000.-
Internet	\$ 20.000.-
Falabella	\$ 50.000.-

TOTAL

\$465.000.-

### **SITUACIÓN ACTUAL:**

Afiliado reside junto a su conviviente e hija (12 años), en vivienda propia y realizando labores de auxiliar en la Vicerrectoría de Postgrado, bajo la modalidad de turnos rotativos. El día 8 de noviembre, saliendo de su turno aprox. a las 20:00 hrs. fue atacado en dos oportunidades por un perro al interior del campus (sector cercano al jardín infantil) y al evadir la mordida, cayó fuertemente golpeándose la pelvis lado derecho, quedando en el suelo sin poder moverse. Fue auxiliado por un grupo de estudiantes y algunos guardias que se encontraban en el sector. Debido a que el Centro de Salud no funciona en el horario que ocurrió el accidente, los guardias llamaron a la Mutual para solicitar la ambulancia, la que llegó aproximadamente a las 22:00hrs. Cabe destacar, que el funcionario permaneció las dos horas de espera en el suelo, siendo atendido a rato por los guardias que se encontraban cercanos en el sector.

En primera instancia fue hospitalizado un par de días, donde le indicaron que debía someterse a una cirugía producto de una fractura en la pelvis, diagnóstico que posteriormente fue reevaluado. Se determinó que tenía una fisura y se indicó el uso de muletas ortopédicas y tratamiento de kinesiología. Actualmente estas terapias se desarrollan dos veces por semana.

Debido a la imposibilidad de uso de escaleras y considerando que el afiliado reside en departamento, tuvo que trasladarse solo a la casa de su madre, donde se habilitó como dormitorio el comedor de la vivienda.

Cabe destacar, que producto del accidente, el Sr. Francesconi ha dejado de percibir aprox. \$300.000 mensuales, que obtenía de la venta de artículos eléctricos en una feria libre.

Actualmente se encuentra con licencia médica por 30 días contados desde el 8 de noviembre al 7 de diciembre, la que se espera sea extendida.

### **OPINIÓN PROFESIONAL:**

La solicitud se sustenta, puesto que el afiliado dejó de percibir los ingresos que recaudaba en la venta en una feria libre y que, por tanto, presenta una diferencia en contra de -\$59.897, lo que no le permitirá cubrir la totalidad de los gastos del hogar, sumado a que se trata de un grupo familiar calificado por debajo de la línea de la pobreza (rango de pobreza) y situado en el registro social de hogares en el 40% de mayor vulnerabilidad. Es preciso también señalar, que producto de la imposibilidad de utilizar escaleras, debió trasladarse solo a la casa de su madre, lo que también significa colaborar

económicamente en dicho hogar, sumado al desgaste emocional al que está sometido, por el hecho de estar lejos de su familia.

### SE SOLICITA AL CONSEJO:

**Opción 1:** Otorgar ayuda eventual por \$580.000 y una gifcard de \$80.000

**Opción 2:** Otorgar equivalente en giftcards (8 tarjetas) y dos vales de gas (los kilos según consumo del hogar)

### LIQUIDACIÓN DE SUELDO DEL AFILIADO

Empresa : UNIVERSIDAD DE SANTIAGO DE CHILE (60.911.000-7)  
 Unidad Mayor : VICERRECTORIA DE POSTGRADO  
 Centro de Costo : VICERRECTORIA DE POSTGRADO  
 Cargo : AUXILIAR GRADO 23 JORNADA COMPLETA  
 Calidad : A CONTRATA

DESCRIPCION	HABERES	DESCUENTOS
<b>- Puesto 0 - AUXILIAR</b>		
101 SUELDO BASE	527.659	
106 BONO COMPENSATORIO	8.383	
115 ASIG. COLACION	8.886	
118 ASIG. MOVILIZACION	7.280	
122 ASIG. ANTIGUEDAD - BIENIOS (2)	21.106	
135 ASIGNACION FAMILIAR	10.075	
<b>- Descuentos -</b>		
202 PREVISION COTIZACION OBLIGATORIA		58.946
214 SALUD COTIZACION OBLIGATORIA		39.000
547 AFUSACH		4.221
575 BIENESTAR IMPONIBLE		5.571
586 SEG.SALUD CATASTROFICA (EUROAMERICA)		4.356
595 BIENESTAR PRESTAMO DE AUXILIO		66.192
<b>TOTALES</b>	<b>\$ 583.389</b>	<b>\$ 178.286</b>
<b>TOTAL A PAGAR</b>		<b>\$ 405.103</b>

Previsión : AFP MODELO  
 Salud : FONASA  
 Fecha de pago : 21-11-2022  
 Forma de pago : Depósito

Imponible : \$ 557.148  
 Tributable : \$ 459.202

## 7.- CASO SOCIAL N°60

ESTAMENTO	:	ADMINISTRATIVO
GRADO	:	16
UNIDAD	:	FAC. ADM. Y ECONOMÍA
ANTIGÜEDAD	:	18 AÑOS
PREVISIÓN SALUD	:	FONASA
SEGUROS	:	CATASTRÓFICO
AYUDA MÉDICA ANTERIOR	:	\$135.781-2022
N° INTEGRANTES GRUPO FAM.	:	3
MENORES EDAD	:	1
POSTRADO (SITUACIÓN DE	:	1
DISCAPACIDAD)	:	
ESTUDIANTE SUPERIOR	:	1
TENENCIA VIVIENDA	:	PROPIA
CALIDAD VIVIENDA	:	AFECTADA POR UNA PLAGA
MANTENCIÓN VIVIENDA	:	EN RECONSTRUCCIÓN
INGRESO FAMILIAR	:	\$1.551.313.-
INGRESO POR PERSONA	:	\$718.976.-
EQUIVALENTE	:	
GASTOS MENSUALES	:	\$1.472.081.-
NIVEL ENDEUDAMIENTO	:	37,4%
N° DE PERSONAS TRABAJANDO	:	1
% COMPROMETIDO DEL INGRESO	:	94,89%
GRUPO FAMILAIR	:	
HOGAR UNIPARENTAL	:	SI
MUJER JEFA DE HOGAR	:	SI

Los gastos mensuales indicados en el resumen anterior están basados en el resultado del cálculo que se registra en la siguiente tabla:

Gasto	Monto
Cuidados hijo	\$ 400.000.-
Medicamentos hijo	\$ 269.000.-
Neurólogo	\$ 50.000.-
Supermercado	\$ 243.512.-
Verduras	\$ 36.000.-
Cable	\$ 33.510.-
Internet	\$ 15.990.-
Locomoción	\$ 58.000.-

Bencina	\$ 150.000.-
Luz	\$ 46.100.-
Agua	\$ 27.000.-
Gas	\$ 53.000.-
Autopista	\$ 8.000.-
Telefonía Hijos	\$ 26.969.-
Fundación Daya	\$ 55.000.-
<b>TOTAL</b>	<b>\$1.472.081.-</b>

### **SITUACIÓN ACTUAL:**

Afiliada separada de hecho hace 12 años, vive con sus dos hijos de 21 y 17 años. Hija mayor estudiante de 3er año de Pedagogía en Historia e hijo menor diagnosticado con Síndrome Autista Severo, Trastorno Severo de Conducta y Obesidad, totalmente dependiente, debiendo la afiliada contar con una persona dedicada a sus cuidados.

Ingresos: Remuneración líquida Nov. \$483.730; pensión de alimentos por \$630.000; y contrato a honorarios en la FAE de \$437.583.-

El 22 de septiembre, la afiliada se dio cuenta de una plaga de termitas en su hogar, debiendo urgentemente contratar los servicios de una persona especialista, la que detectó daños en baño, costado de logia, parte de la cocina y las divisiones interiores del pasillo y dormitorio de su hija, quedando en evidencia que los nidos de las termitas se encontraban en la base de la tina que era de ladrillo y cemento, debiendo de inmediato desarmar y quemar las partes dañadas y en el resto de la vivienda aplicar un líquido anti-termitas. A fin de evitar la caída del techo, se afirmó con alzaprimas. Conforme a presupuesto de reparación, el gasto de reconstrucción de su vivienda es de aprox. \$4.743.010, adicional la funcionaria indica que ha debido desembolsar dinero para fumigación y aplicación de líquido anti-termitas. A la fecha se indica que ha podido cubrir parte de los trabajos gracias a préstamos familiares.

### **OPINIÓN PROFESIONAL:**

Atendiendo la compleja situación, se solicita otorgar ayuda eventual por \$880.000, considerando la gravedad de la inesperada situación que ha significado demoler, reconstruir y adquirir muebles de gran parte de su vivienda, gastos que no es posible solventarlos con los ingresos percibidos,

pues son destinados casi en su totalidad (94,89%) a la mantención del hogar y cuidado de su hijo menor.

Es urgente que la funcionaria habilite totalmente su vivienda, a fin de evitar riesgos en la salud de su hijo, ya que debido a las patologías que padece, los cambios en su rutina le generan fuertes crisis por estrés, motivo por el cual la funcionaria en principio solo pudo estar un par de días en casa de sus familiares, debiendo volver a su hogar a pesar de las condiciones en que esta se encontraba.

**SE SOLICITA:**

**Opción 1:** Otorgar préstamo de emergencia de forma excepcional de \$1.000.000.- en 24 cuotas de \$52.871

**Opción 2:** Ayuda eventual por 880.000.-

**RESOLUCIÓN DEL CONSEJO: DE FORMA EXCEPCIONAL SE OTORGA EL PRÉSTAMO DE EMERGENCIA DE \$1.000.000.- EN 24 CUOTAS Y OTORGAR AYUDA EVENTUAL PARA PALEAR GASTOS DE MEJORAMIENTO DE INFRAESTRUCTURA DE CASA CON TERMITAS. SE SOLICITA PRESENTACIÓN DE LOS RESPALDOS POSTERIOR**

## LIQUIDACION DE SUELDO AFILIADA

Empresa : UNIVERSIDAD DE SANTIAGO DE CHILE (60.911.000-7)  
 Unidad Mayor : FACULTAD DE ADMINISTRACION Y ECONOMIA  
 Centro de Costo : FACULTAD DE ADMINISTRACION Y ECONOMIA  
 Cargo : ADMINISTRATIVO GRADO 15 JORNADA COMPLETA  
 Calidad : A CONTRATA

DESCRIPCION	HABERES	DESCUENTOS
<b>- Puesto 0 - ADMINISTRATIVO</b>		
101 SUELDO BASE	672.704	
106 BONO COMPENSATORIO	3.925	
115 ASIG. COLACION	8.886	
118 ASIG. MOVILIZACION	7.280	
122 ASIG. ANTIGUEDAD - BIENIOS (9)	121.087	
135 ASIGNACION FAMILIAR INVALIDA	6.368	
135 ASIGNACION FAMILIAR	3.184	
<b>- Descuentos -</b>		
202 PREVISION COTIZACION OBLIGATORIA		91.338
214 SALUD COTIZACION OBLIGATORIA		55.840
547 AFUSACH		5.382
575 BIENESTAR IMPONIBLE		7.977
588 SEG.SALUD CATASTROFICA (EUROAMERICA)		4.356
594 SEGURO HOSPITALARIO DE SALUD		4.231
844 ADP COOPEUCH		170.580
<b>TOTALES</b>	<b>\$ 523.434</b>	<b>\$ 339.704</b>
<b>TOTAL A PAGAR</b>		<b>\$ 483.730</b>

Previsión : AFP PROVIDA Imponible : \$ 797.716  
 Salud : FONASA Tributable : \$ 650.538  
 Fecha de pago : 21-11-2022  
 Forma de pago : Depósito



## 6. CASO SOCIAL N° 59

ESTAMENTO	:	PROFESIONAL
GRADO	:	14
UNIDAD	:	FAC. CIENCIAS MÉDICAS
ANTIGÜEDAD	:	8
PREVISIÓN SALUD	:	COLMENA
SEGUROS	:	CATASTRÓFICO
AYUDA SOCIAL ANTERIOR	:	NO APLICA
AYUDA MÉDICA ANTERIOR	:	212.311_OCT. 2022
N° INTEGRANTES GRUPO FAM.	:	2
TENENCIA VIVIENDA	:	ARRENDADA
CALIDAD VIVIENDA	:	BUENA
INGRESO FAMILIAR	:	\$1.045.689
INGRESO PER CÁPITA	:	\$643.697
GASTOS MENSUALES	:	\$1.286.000.-
NIVEL ENDEUDAMIENTO	:	4,77%
%COMPROMETIDO DEL INGRESO	:	122%
GRUPO FAMILIAR	:	
N° DE PERSONAS TRABAJANDO	:	1
CALIFICACIÓN EN LA LÍNEA DE LA POBREZA	:	NO

Los gastos mensuales indicados en el resumen anterior están basados en el resultado del cálculo que se registra en la siguiente tabla:

Gasto	Monto
Arriendo y Gastos comunes	\$ 420.000.-
Crédito Automotriz	\$ 340.000.-
Seguro Automotriz	\$ 70.000.-
Luz	\$ 20.000.-
Agua	\$ 10.000.-
Control Psiquiatría	\$ 50.000.-
Medicamentos	\$ 44.000.-
Supermercado	\$ 100.000.-
Feria	\$ 40.000.-
Planes Celulares	\$ 20.000.-
Movilización (bencina, carga Bip)	\$ 90.000.-
Internet Hogar	\$ 12.000.-

Alimentación y control veterinario mascota	\$ 70.000.-
<b>Total</b>	<b>\$1.286.000.-</b>

### **SITUACIÓN ACTUAL:**

Afiliada atraviesa por dificultades económicas desde el mes de octubre del presente. Reside en departamento arrendado en la comuna de San Bernardo donde vive junto a su pareja, quién a la fecha de celebración del contrato de arriendo se encontraba trabajando. Sin embargo, a finales del mismo mes fue notificado del cese de su contrato, situación que ha generado inconvenientes económicos en el grupo familiar. Se indica que, a la fecha, no ha sido pagado el finiquito (aprox.\$1.400.000), el que será destinado para cubrir algunos gastos del hogar.

Debido a lo descrito anteriormente y a fin de reducir gastos, el pasado 26 de octubre, aprox. a las 13:00 hrs. con objeto de dar la baja del plan del gimnasio de su pareja y ella asistía a una cita médica, estacionaron el vehículo de propiedad de la afiliada al interior del supermercado líder de San Bernardo y al regresar, se percató que las puertas estaban abiertas y con las chapas forzadas, faltándole la rueda y llanta de repuesto y artículos personales, entre los que se encontraba el computador personal de la afiliada.

La funcionaria por temas de salud (tumor benigno en lóbulo hepático derecho, esteatosis hepática y Trastorno depresivo mayor) desarrolla sus labores bajo la modalidad de teletrabajo, utilizando su computador, el que había sido adquirido en 2020 en un monto de \$599,000, lo que ha complicado el desarrollo de sus labores en la Fac. de Cs. Médicas, puesto que no cuenta con el dinero para realizar una nueva compra.

En cuanto a la reparación de chapas del vehículo y reposición de la rueda y llanta, se indica que no ha podido ser enviado al servicio automotriz, **debido** a que no cuenta con el dinero del deducible del seguro, que corresponde a 3 UF, lo que dificulta el uso del vehículo, pues debido a los daños, no permite activar el seguro de las puertas.

### **OPINIÓN PROFESIONAL:**

El caso se basa considerando la cesantía de su pareja y que por tanto la afiliada es quién debe sustentar económicamente el hogar, no pudiendo cubrir la totalidad de los gastos del hogar, lo que va significar la generación de atrasos en algunos de los pagos de los compromisos económicos, no contando entre otros, con recursos extras para la reposición de su computador y pago del deducible para la reparación de su automóvil.

Se indica que la afiliada requiere adquirir un notebook, a fin de poder desarrollar óptimamente sus labores, así como también se hace necesaria la entrega de la Gift card, a fin de solventar en al algún porcentaje los gastos de

alimentación, puesto que con sus ingresos no es posible solventar todos los compromisos económicos del hogar, presentando una diferencia en contra de -\$240.311).

**SE SOLICITA:**

Una giftcard de \$80.000.-

**RESOLUCIÓN DEL CONSEJO: SE AUTORIZA 1 GIFTCARD PARA ALIMENTACIÓN, CONSIDERANDO LA EVALUACIÓN SOCIOECONÓMICA DEL GRUPO FAMILIAR.**

## LIQUIDACIÓN DE SUELDO AFILIADA:

Empresa : UNIVERSIDAD DE SANTIAGO DE CHILE (60.911.000-7)  
 Unidad Mayor : FACULTAD DE CIENCIAS MEDICAS  
 Centro de Costo : FACULTAD DE CIENCIAS MEDICAS  
 Cargo : PROFESIONAL GRADO 14 JORNADA COMPLETA  
 Calidad : A CONTRATA

DESCRIPCION		HABERES	DESCUENTOS
<b>- Puesto 3 - PROFESIONAL</b>			
101	SUELDO BASE	698.485	
108	ASIG. PROFESIONAL	419.091	
115	ASIG. COLACION	8.886	
118	ASIG. MOVILIZACION	7.280	
122	ASIG. ANTIGUEDAD - BIENIOS (4)	55.879	
173	ASIG. ESPECIAL RENDIMIENTO	116.934	
<b>- Descuentos -</b>			
202	PREVISION COTIZACION OBLIGATORIA		136.523
214	SALUD COTIZACION OBLIGATORIA		90.327
216	SALUD COTIZACION ADICIONAL		1.924
240	IMPUESTO UNICO		9.604
547	AFUSACH		5.588
575	BIENESTAR IMPONIBLE		7.544
586	SEG.SALUD CATASTROFICA (EUROAMERICA)		4.356
797	CLUB DEPORTIVO USACH		5.000
<b>TOTALES</b>		<b>\$ 1.306.555</b>	<b>\$ 260.866</b>
<b>TOTAL A PAGAR</b>		<b>\$ 1.045.689</b>	

Previsión : AFP MODELO Imponible : \$ 1.290.389  
 Salud : ISAPRE COLMENA GOLDEN CROSS Tributable : \$ 1.061.615  
 Fecha de pago : 21-11-2022  
 Forma de pago : Depósito

## 8.- CASO SOCIAL N° 47

ESTAMENTO	:	AUXILIAR
GRADO	:	21
UNIDAD	:	FAC. ADM. Y ECONOMÍA
ANTIGÜEDAD	:	2
PREVISIÓN SALUD	:	FONASA
SEGUROS	:	CATASTRÓFICO
N° INTEGRANTES GRUPO FAM.	:	3
MENORES DE EDAD	:	2
ESTUDIANTES	:	2
TENENCIA VIVIENDA	:	ALLEGADA
CALIDAD VIVIENDA	:	BUENA
MANTENCIÓN VIVIENDA	:	ADECUADA
INGRESO FAMILIAR	:	\$364.119 (NOVIEMBRE)
INGRESO PER CÁPITA	:	\$168.756.
GASTOS MENSUALES	:	\$361.000.-
NIVEL ENDEUDAMIENTO	:	53,8% (CAJA LOS ANDES Y COOPEUCH: 30.06.2026)
JEFE DE HOGAR	:	SI

Los gastos mensuales indicados en el resumen anterior están basados en el resultado del cálculo que se registra en la siguiente tabla:

Gasto	Valor (\$)
Alimentación	\$150.000
Suplementos pediasure hijo	\$76.000
Electricidad	\$25.000
Agua potable	\$20.000
Telefonía	\$20.000
Aseo personal	\$30.000
Gas	\$30.000
Transporte	\$40.000
<b>Total</b>	<b>\$361.000</b>

### **SITUACIÓN ACTUAL:**

Es preciso destacar, que el sobreendeudamiento de la afiliada se mantiene debido a que debe solventar gastos médicos de su hijo de 14 años, quien posee una desnutrición calórica proteica, según informe médico de Endocrinóloga Infantil.

La funcionaria debe realizar la compra mensual de una hormona de crecimiento monto que asciende a \$149.880, tratamiento que debe mantener hasta alcanzar su talla final, se estima al menos un año de tratamiento intensivo.

Se informa que la funcionaria para poder solventar parte de los gastos médicos ha debido solicitar dinero a familiares, ya que son sus ingresos solo puede dar cumplimientos a gastos del hogar, sin embargo, actualmente ya no cuenta con recursos para seguir cancelando el tratamiento médico de su hijo.

### **OPINIÓN PROFESIONAL:**

La situación socioeconómica del grupo familiar se ha visto afectada considerablemente, debido a la situación de salud del hijo menor de la funcionaria, además se informa que la hija mayor ha postergado el tratamiento psicológico que mantiene por diversas problemáticas (identidad sexual y anorexia atípica) por la compleja situación económica que atraviesa el grupo familiar.

### **SE SOLICITA:**

**Opción 1:** Ayuda social de \$580.000, con la finalidad de aportar económicamente en el tratamiento médico que debe solventar la funcionaria para su hijo carga familiar. Se solicita presentar respaldo de las compras.

**Opción 2:** Entrega de giftcars equivalentes al monto general: 7 tarjetas de \$80.000.-

**RESOLUCIÓN DEL CONSEJO: SE AUTORIZA COMPRA DE HORMONA MENSUAL (CUATRO DOSIS). SE SOLICITA TRANSFERENCIA MENSUAL A LA FUNCIONARIA Y PRESENTACIÓN DE BOLETAS.**

# LIQUIDACIÓN DE SUELDO:



UNIVERSIDAD  
DE SANTIAGO  
DE CHILE

## LIQUIDACION DE REMUNERACIONES Correspondiente al mes de Noviembre de 2022

Empresa : UNIVERSIDAD DE SANTIAGO DE CHILE (60.911.000-7)  
Unidad Mayor : FACULTAD DE ADMINISTRACION Y ECONOMIA  
Centro de Costo : FACULTAD DE ADMINISTRACION Y ECONOMIA  
Cargo : AUXILIAR GRADO 21 JORNADA COMPLETA  
Colectad : A CONTRATA

DESCRIPCION	HABERES	DESCUENTOS
<b>- Puesto 0 - AUXILIAR</b>		
101 SUELDO BASE	553.789	
106 BONO COMPENSATORIO	6.814	
115 ASIG. COLACION	8.886	
118 ASIG. MOVILIZACION	7.280	
122 ASIG. ANTIGUEDAD - BIENIOS (1)	11.076	
135 ASIGNACION FAMILIAR	20.150	
<b>- Descuentos -</b>		
202 PREVISION COTIZACION OBLIGATORIA		63.799
214 SALUD COTIZACION OBLIGATORIA		40.018
547 AFUSACH		4.430
570 CAJA DE COMPENSACION LOS ANDES		7.716
575 BIENESTAR IMPONIBLE		5.717
586 SEG. SALUD CATASTROFICA (EUROAMERICA)		4.356
721 AFUSACH COOPEUCH		117.840
<b>TOTALES</b>	<b>\$ 607.995</b>	<b>\$ 243.876</b>
<b>TOTAL A PAGAR</b>		<b>\$ 364.119</b>

Provisión : AFP PLANVITAL Imponible : \$ 571.679  
Salud : FONASA Tributable : \$ 467.862  
Fecha de pago : 21-11-2022  
Forma de pago : Depósito

## 8.- CASO SOCIAL N° 19

ESTAMENTO	:	PROFESIONAL
GRADO	:	13
UNIDAD	:	ESCUELA DE PERIODISMO
ANTIGÜEDAD	:	20
PREVISIÓN SALUD	:	BANMÉDICA
SEGUROS	:	CATASTRÓFICO
AYUDA MÉDICA ANTERIOR	:	SI
N° INTEGRANTES GRUPO FAM.	:	3
ADULTO MAYOR	:	1
TENENCIA VIVIENDA	:	PROPIA
CALIDAD VIVIENDA	:	BUENA
MANTENCIÓN VIVIENDA	:	ADECUADA
INGRESO FAMILIAR	:	\$1.385.902 (NOVIEMBRE). INCLUYE SDT Y PENSIÓN DE INVALIDEZ
INGRESO PER CÁPITA	:	\$642.314.-
GASTOS MENSUALES	:	\$1.133.882.-
NIVEL ENDEUDAMIENTO	:	NO POSEE COMPROMISOS INTERNOS NI EXTERNOS
HOMBRE JEFE DE HOGAR	:	SI

Los gastos mensuales indicados en el resumen anterior están basados en el resultado del cálculo que se registra en la siguiente tabla:

Gasto	Valor (\$)
Alimentación	\$380.000
Electricidad	\$97.200
Agua Potable	\$71.910
Telefonía e internet	\$64.258
Gas	\$58.454
Traslado combustible	\$140.000
Insumos Médicos	\$144.000
Canasta Ges	\$178.000
Total	\$1.133.882



### **SITUACIÓN ACTUAL:**

Se informa que el funcionario posee las siguientes patologías, debido a un cáncer de recto debió someterse a una colostomía, por lo cual debe comprar insumos médicos mensuales para el recambio y actualmente mantiene una insuficiencia renal crónica con procedimiento de diálisis permanente 3 veces por semana.

Se informa que el funcionario en relación con sus patologías ha sido hospitalizado en reiteradas ocasiones, durante el mes de agosto del presente estuvo hospitalizado de gravedad en Clínica Dávila, producto de una bacteria, por tal razón, debe cancelar una cuenta hospitalaria de \$3.896.593 pesos.

El funcionario solicitó préstamo médico por la suma de \$2.600.000 descontado en 24 cuotas de \$ 122.390 pesos, monto destinado a cancelar la hospitalización pendiente.

Si bien se indica que el funcionario posee el seguro catastrófico, sus patologías se encuentran asociadas a preexistencias, por tal razón, no poseen coberturas.

### **OPINIÓN PROFESIONAL:**

Se informa en relación con la cuenta hospitalaria, que el afiliado mantiene un saldo pendiente por cubrir de \$1.296.593, debido a los gastos médicos permanentes que ha debido cancelar el funcionario en relación a sus patologías, se evalúa su situación socioeconómica, considerando que es el único ingreso económico del grupo familiar y es primera vez que solicita este tipo de beneficios, se solicita ayuda eventual.

### **SE SOLICITA:**

Ayuda social de \$880.000, con la finalidad de aportar económicamente en los gastos médicos del afiliado.

**RESOLUCIÓN DEL CONSEJO: SE AUTORIZA MONTO DE AYUDA SOCIAL POR \$880.000 MIL, PARA ABONAR A LA DEUDA DE LA CLÍNICA. SE SOLICITA PRESENTACIÓN DE RESPALDO DE PAGO.**

# LIQUIDACIÓN DE SUELDO AFILIADO



UNIVERSIDAD  
DE SANTIAGO  
DE CHILE

LIQUIDACION DE REMUNERACIONES  
Correspondiente al mes de Noviembre de 2022

Empresa : UNIVERSIDAD DE SANTIAGO DE CHILE (60.911.000-7)  
Unidad Mayor : FACULTAD DE HUMANIDADES  
Centro de Costo : ESCUELA DE PERIODISMO  
Cargo : PROFESIONAL GRADO 13 JORNADA COMPLETA  
Calidad : A CONTRATA

DESCRIPCION	HABERES	DESCUENTOS
<b>- Puesto 0 - PROFESIONAL</b>		
101 SUELDO BASE	726.261	
108 ASIG. PROFESIONAL	435.757	
115 ASIG. COLACION	8.886	
118 ASIG. MOVILIZACION	7.280	
122 ASIG. ANTIGUEDAD - BIENIOS (12)	174.303	
173 ASIG. ESPECIAL RENDIMIENTO	116.934	
<b>- Descuentos -</b>		
202 PREVISION COTIZACION OBLIGATORIA		108.252
214 SALUD COTIZACION OBLIGATORIA		101.728
216 SALUD COTIZACION ADICIONAL		75.847
240 IMPUESTO UNICO		11.517
524 ADP CUOTA		4.358
575 BIENESTAR IMPONIBLE		9.006
586 SEG. SALUD CATASTROFICA (EUROAMERICA)		9.748
<b>TOTALES</b>	<b>\$ 1.469.421</b>	<b>\$ 378.456</b>
<b>TOTAL A PAGAR</b>		<b>\$ 1.090.965</b>

Previsión	: AFP CAPITAL	Imponible :	\$ 1.453.255
Salud	: ISAPRE BANMEDICA	Tributable :	\$ 1.109.428
Fecha de pago	: 21-11-2022		
Forma de pago	: Depósito		

## 6. Proceso de Venta de Vales de gas

- ✓ Modalidad de venta: Intranet habilitada los días lunes y martes. Los envíos se realizan los días miércoles, jueves y viernes de la misma semana de la inscripción.
- ✓ Cambio de precios en caso de ser necesario
- ✓ Pago el mismo día de la inscripción en intranet.
- ✓ Sólo a pensionados se vende por correo electrónico.
- ✓ Disminución de correos de consulta por valores y otros.
- ✓ Respuesta automática desde el correo de vales de gas.
- ✓ Último valor de venta y ventas noviembre

Cilindro	Valores a noviembre	Ventas	Ventas \$
5 Kg	\$8.250	29	\$239.250
11 Kg	\$14.050	189	\$2.655.450
15 Kg	\$18.400	416	\$7.654.400
45 Kg	\$52.550	121	\$6.358.550
<b>TOTAL</b>		<b>755</b>	<b>\$16.907.650</b>

## 7. CEREDE

Se necesitan las siguientes contrataciones:

N°	CALIDAD	FUNCIÓN	MONTO MENSUAL	N° MESES	MONTO TOTAL
1	Honorario	Vigilante turno mañana	\$610.000	2	\$1.220.000
2	Honorario	Vigilante turno tarde	\$610.000	2	\$1.220.000
3	Honorario	Reemplazo dos fines de semana al mes	\$250.000	2	\$500.000
4	A contrata	Reemplazo por renuncia asistente de mantención	Grado según función	Indefinido	
Total Honorarios					\$2.940.000

## PROPUESTA NUEVAS TARIFAS

El Consejo acordó aumentar las tarifas del Centro Recreacional y Descanso, CEREDE:

<b>Diciembre 2018 - noviembre 2020 (tarifas congeladas para receso 2022)</b>		
<b>Grados</b>	<b>Tarifa T. baja</b>	<b>Tarifa T. alta</b>
1-5	\$19.000	\$29.000
6-10	\$18.000	\$27.000
11-15	\$17.000	\$25.000
16-20	\$16.000	\$23.000
21-24	\$15.000	\$21.000
Pensionados	\$15.000	\$21.000
No afiliados	\$28.000	\$39.000

<b>Propuesta Dic. 2022 - Nov. 2023</b>		
<b>Grados</b>	<b>Tarifa T. baja</b>	<b>Tarifa T. alta</b>
1-5	\$22.000	\$32.000
6-10	\$21.000	\$30.000
11-15	\$20.000	\$28.000
16-20	\$19.000	\$26.000
21-24	\$18.000	\$24.000
Pensionados	\$18.000	\$24.000
No afiliados	\$31.000	\$42.000

## PROPUESTA DE PROMOCIONES CERED 2023:

1. No efectuar el cobro «no afiliado» cuando el funcionario solicite más de una cabaña, y sólo aplicar la tarifa de acuerdo con los grados en aquellos meses de baja asistencia al recinto (mayo, junio, agosto).
- 2.
3. Descuento del 20% para la semana del día de la madre, padre, niño y de la mujer.
4. Descuento del 20% para aquellos funcionarios que contraigan matrimonio

**Nota: Promociones no válidas para fines de semana largos, y temporada alta.**

## PERIODOS A POSTULAR PARA EL CERED RECESO 2023:

- ✓ Del domingo 22/01/2023 al viernes 27/01/2023 (funcionarios).
- ✓ Del domingo 29/01/2023 al viernes 03/02/2023 (funcionarios).
- ✓ Del domingo 05/02/2023 al viernes 10/02/2023 (funcionarios).
- ✓ Del domingo 12/02/2023 al viernes 17/02/2023 (funcionarios).
- ✓ Del domingo 19/02/2023 al viernes 24/02/2023 (funcionarios).
- ✓ Del domingo 26/02/2023 al viernes 03/03/2023 (funcionarios y pensionados).
- ✓ Del domingo 05/03/2023 al viernes 10/03/2023 (funcionarios y pensionados).
- ✓ Del domingo 12/03/2023 al viernes 17/03/2023 (funcionarios y pensionados).

GRADOS	TARIFA (T. ALTA - SEIS DÍAS)	PROPUESTA TARIFA (T. ALTA-6 DÍAS)
1-5	\$174.000	\$192.000
6-10	4162.000	\$180.000
11-15	\$150.000	\$168.000
16-20	\$138.000	\$156.000
21-24	\$126.000	\$144.000

## 8. Otras actividades

### **PASEO PENSIONADOS/AS 2022**

- ✓ Fecha: jueves 17 de noviembre de 2022
- ✓ Lugar: Rosa Agustina Club, Olmué
- ✓ Salida: 10:15 horas
- ✓ Llegada: 21:30 horas

Participantes:

- ✓ 49 afiliados pensionados
- ✓ 2 personas de asistencia
- ✓ 1 consejero (estamento académico)
- ✓ 3 funcionarios de Bienestar del Personal

### **Costos asociados**

CONCEPTO	MONTO
Recinto	\$2.559.300
Transporte	\$600.000
Colaciones	\$61.796
<b>Total</b>	<b>\$3.221.096</b>

### **Formas de financiamiento**

CONCEPTO	MONTO	% APORTES
Pensionados/as	\$781.000	24%
Saldo giftcards	\$61.796	2%
<b>Bienestar del Personal</b>	<b>\$2.378.300</b>	<b>74%</b>



UNIVERSIDAD  
DE SANTIAGO  
DE CHILE

## Paseo de pensionados/as 2022



## DÍA DE LA/DEL SECRETARIA/O 2022

- ✓ Costos asociados: cargo directo de la Universidad, no de Bienestar del Personal.
- ✓ Fecha: viernes 2 de diciembre de 2022
- ✓ Lugar: Aula Magna
- ✓ Hora: 10:00 horas
- ✓ Participantes: 248 secretarias/os.

### Obsequios corporativos:

- ✓ Bolsas con pelota antiestrés Zurich
- ✓ Bolsa con botella de agua y corazón antiestrés Caja los Andes
- ✓ Piochas de Bienestar del Personal
- ✓ Sorteo de 2 giftcards de \$80.000 de Bienestar del Personal
- ✓ Sorteo de 1 semana en el CEREDE durante el receso 2023

### Show:

- ✓ Doble de Luis Miguel
- ✓ Cuadro pascuense

### Alimentación:

- ✓ Cóctel



### **GIFTCARD FIN DE AÑO 2022**

- ✓ Licitación 5198-7-LR22
- ✓ Beneficio años 2022 y 2023
- ✓ Cadena: Cencosud
- ✓ Valor: \$80.000 cada año
- ✓ Gift card digital enviada por correo



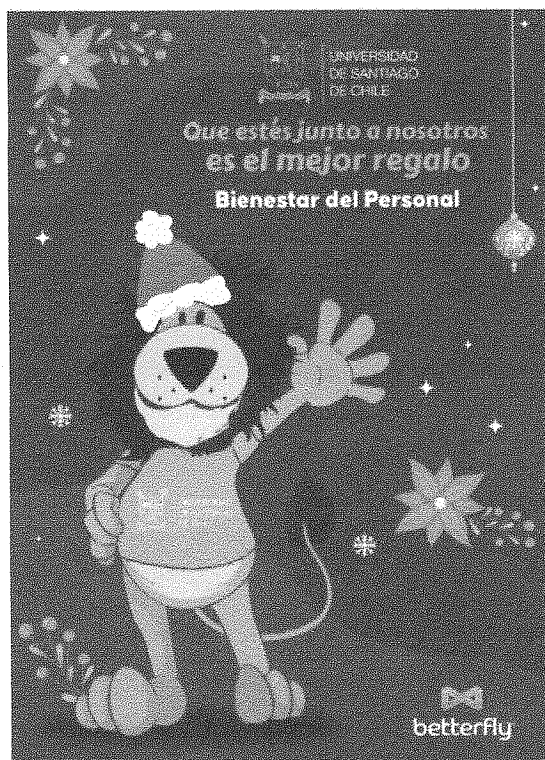

### **Fiesta Familia USACH 2022**

- ✓ Licitación ID 5198-5-LE22
- ✓ Fecha: viernes 16 de diciembre de 2022
- ✓ Único oferente: Energika Eventos SpA
- ✓ Recinto: Aqua Buin

#### **Participantes:**

- ✓ 50 estudiantes con hijos (100 cupos)
- ✓ Personal SDT
- ✓ Personal a honorarios
- ✓ Funcionarios no afiliados
- ✓ Funcionarios afiliados
- ✓ Afiliados pensionados
- ✓ Consejeros
- ✓ Autoridades

COSTOS GENERALES APROX	
LICITACIÓN FIESTA SIN BUSES	\$ 38.499.500
TRASLADOS BUSES APROX	\$ 6.000.000
ADICIONAL FIESTA	\$ 3.909.180
<b>COSTO TOTAL</b>	<b>\$ 48.408.680</b>

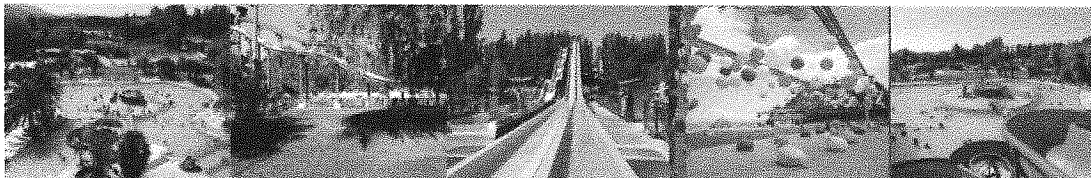

### VERANO ENTRETENIDO 2023

- ✓ Fecha: Del 3 al 20 de enero de 2022
- ✓ Lugar: Campus Universitario

Participantes:

- ✓ 20 hijos de estudiantes
- ✓ 20 hijos de funcionarios no afiliados a Bienestar del Personal
- ✓ 60 hijos de funcionarios afiliados a Bienestar del Personal

PROPUESTA VALORES	DE	VALOR ACTIVIDAD	Nº DE MENORES	INGRESO TOTAL
VALOR POR HIJO/A DE AFILIADO/A		\$ 60.000	60	\$ 3.600.000
VALOR POR HIJO/A NO AFILIADO/A		\$ 100.000	20	\$ 2.000.000
BECAS HIJOS ESTUDIANTES		\$ 100.000	20	\$ 2.000.000

FUENTES DE FINANCIAMIENTOS	
APORTE UNIVERSIDAD YA GESTIONADO	\$ 3.000.000
APORTES UNIVERSIDAD PARA 20 CUPOS HIJOS DE ESTUDIANTES + AUMENTO DE NIÑOS Y DE TIEMPO DE LA ACTIVIDAD	\$ 5.000.000
APORTE BIENESTAR	\$ 5.000.000
APORTE AFILIADOS (POR CONCEPTO INSCRIPCIONES)	\$ 5.600.000
<b>TOTAL</b>	<b>\$ 18.600.000</b>

## ACTIVIDADES

PROGRAMA VERANO ENTRETENIDO 2022 GRUPO A Hasta 8 años					
HORARIO	LUNES	MARTES	MIÉRCOLES	JUEVES	VIERNES
8:30-9:30	RECEPCION Y BIENVENIDA (Gimnasio USACH)	RECEPCION Y BIENVENIDA (Gimnasio USACH)	RECEPCION Y BIENVENIDA (Gimnasio USACH)	RECEPCION Y BIENVENIDA (Gimnasio USACH)	RECEPCION Y BIENVENIDA (Gimnasio USACH)
9:30-10:30	ACTIVIDADES RECREATIVAS (GIMNASIO USACH)	TRANSPORTE MIM	ACTIVIDADES RECREATIVAS (GIMNASIO USACH)	ACTIVIDADES RECREATIVAS (GIMNASIO USACH)	ACTIVIDADES RECREATIVAS (GIMNASIO USACH)
10:30-10:40	SNACK	SNACK	SNACK	SNACK	SNACK
10:40-11:00	ACTIVIDADES GIMNASIA/BUSQUEDA TESORO (PASTOS DE CIENCIA)	MIM	TALLER ECOLÓGICO	MUSEO DE FERROVIARIO	PRESENTA TU JUGUETE FAVORITO
11:00-13:00	ALMUERZO E HIGIENE BUCA	ALMUERZO E HIGIENE BUCA	ALMUERZO E HIGIENE BUCA	ALMUERZO E HIGIENE BUCA	ALMUERZO E HIGIENE BUCA
13:00-14:00	TALLER AGRÍCOLA	TALLER COCINA	PISCINA	BAILE ENTRETENIDO	PISCINA
14:00-16:00	TALLER MANUALIDADES	PISCINA	ACTIVIDADES DEPORTIVAS (PASTOS DE CIENCIA)	PISCINA	ACTIVIDADES RECREATIVAS (GIMNASIO USACH) RETIRO HASTA LAS 17:30 HRS. (GIMNASIO USACH)
16:00-18:10	SNACK	SNACK	SNACK	SNACK	SNACK
18:00-18:30	RETIRO (GIMNASIO USACH)	RETIRO (GIMNASIO USACH)	RETIRO (GIMNASIO USACH)	RETIRO (GIMNASIO USACH)	

PROGRAMA VERANO ENTRETENIDO 2022 GRUPO B hasta 13 o 14 años					
HORARIO	LUNES	MARTES	MIÉRCOLES	JUEVES	VIERNES
8:30-9:30	RECEPCION Y BIENVENIDA (Gimnasio USACH)	RECEPCION Y BIENVENIDA (Gimnasio USACH)	RECEPCION Y BIENVENIDA (Gimnasio USACH)	RECEPCION Y BIENVENIDA (Gimnasio USACH)	RECEPCION Y BIENVENIDA (Gimnasio USACH)
9:30-10:30	ACTIVIDADES RECREATIVAS (GIMNASIO USACH)	TRANSPORTE MIM	ACTIVIDADES RECREATIVAS (GIMNASIO USACH)	ACTIVIDADES RECREATIVAS (GIMNASIO USACH)	ACTIVIDADES RECREATIVAS (GIMNASIO USACH)
10:30-10:40	SNACK	SNACK	SNACK	SNACK	SNACK
10:40-12:30	ACTIVIDADES DEPORTIVAS (Gimnasio USACH)	MIM	ACTIVIDADES DEPORTIVAS (PASTOS DE CIENCIA)	MUSEO DE FERROVIARIO	PISCINA
12:30-13:00	ALMUERZO E HIGIENE BUCA	ALMUERZO E HIGIENE BUCA	ALMUERZO E HIGIENE BUCA	ALMUERZO E HIGIENE BUCA	ALMUERZO E HIGIENE BUCA
13:00-14:00	TALLER MANUALIDADES	PISCINA	TALLER ECOLÓGICO	PISCINA	JUEGOS DE MESA
14:00-16:00	TALLER AGRÍCOLA	TALLER COCINA	PISCINA	BAILE ENTRETENIDO	ACTIVIDADES RECREATIVAS (GIMNASIO USACH) RETIRO HASTA LAS 17:30 HRS. (GIMNASIO USACH)
16:00-18:10	SNACK	SNACK	SNACK	SNACK	SNACK
18:00-18:30	RETIRO (GIMNASIO USACH)	RETIRO (GIMNASIO USACH)	RETIRO (GIMNASIO USACH)	RETIRO (GIMNASIO USACH)	

**Fwd: Cita a Consejo miércoles 7 de diciembre 2022**

-----  
De: **Macarena Carrasco** <macarena.carrasco@usach.cl> Date: mar, 6 dic 2022 a las 17:00  
To: Luciano Leyton <luciano.leyton@usach.cl>, Mario Jose Gonzalez Faundez <mario.gonzalez@usach.cl>, Jose Flores Pobleto <jose.flores.p@usach.cl>, geremias silva gonzalez <geremias.silva@usach.cl>, Angelica Larrain <angelica.larrain@usach.cl>, Angélica A. Peña Cortés <angelica.pena@usach.cl>

Estimados y Estimadas  
Consejeros Bienestar del Personal

Junto con saludarles cordialmente, les escribo para informar que el día de mañana realizaremos consejo de bienestar a las 12:30 horas en dependencias de registro académico ubicado en dependencias del edificio Ruiz Tagle 0140, esquina Víctor Jara (ex Ecuador), Estación Central.

Algunos de los temas que revisaremos es:

Casos sociales

Cupos jardín infantil

Tarifas del CEREDE

Informar actividades día de la secretaria y pensionados

Informar fiesta de navidad

Informar venta vales de gas

Un abrazo,

--

**Mg. Macarena Carrasco G. Jefa Unidad de Bienestar del Personal**  
Departamento de Recursos humanos  
Dirección de Administración y Finanzas/Prorectoría  
Dirección: Av. Libertador Bernardo O'Higgins 3363, Estación Central  
Tel + 56 2 2 7181663 / [www.usach.cl](http://www.usach.cl)

---

De: **Jose Flores Poblete** <jose.flores.p@usach.cl> Date: mar, 6 dic 2022 a las 20:44 To: Macarena Carrasco <macarena.carrasco@usach.cl> Cc: Luciano Leyton <luciano.leyton@usach.cl>, Mario Jose Gonzalez Faundez <mario.gonzalez@usach.cl>, geremias silva gonzalez <geremias.silva@usach.cl>, Angelica Larrain <angelica.larrain@usach.cl>, Angélica A. Peña Cortés <angelica.pena@usach.cl>

Recibido gracias

----- De: **Angélica Peña** <angelica.pena@usach.cl> Date: mié, 7 dic 2022 a las 9:01 To: Macarena Carrasco <macarena.carrasco@usach.cl> Cc: Luciano Leyton <luciano.leyton@usach.cl>, Mario Jose Gonzalez Faundez <mario.gonzalez@usach.cl>, Jose Flores Poblete <jose.flores.p@usach.cl>, geremias silva gonzalez <geremias.silva@usach.cl>, Angelica Larrain <angelica.larrain@usach.cl>

Estimada Macarena

Junto con saludar, indicar que por diferentes compromisos anteriores no me será posible estar presente en la reunión citada.

Saludos cordiales.

--

**Dra. Angélica Peña Cortés**  
Directora de Administración y Finanzas  
Universidad de Santiago de Chile

27/2/23, 13:17 Correo de USACH - Fwd: Cita a Consejo miércoles 7 de diciembre 2022

-----De: **Macarena Carrasco** <macarena.carrasco@usach.cl>Date: mié, 7 dic 2022 a las 10:07To: Angélica Peña <angelica.pena@usach.cl>Cc: Luciano Leyton <luciano.leyton@usach.cl>, Mario Jose Gonzalez Faundez <mario.gonzalez@usach.cl>, Jose FloresPoblete <jose.flores.p@usach.cl>, geremias silva gonzalez <geremias.silva@usach.cl>, Angelica Larrain [angelica.larrain@usach.cl](mailto:angelica.larrain@usach.cl)

Estimada,

Acuso recibo, un cordial saludo.

-----De: **Macarena Carrasco** <macarena.carrasco@usach.cl> Date: vie, 9 dic 2022 a las 13:00 To: Luciano Leyton <luciano.leyton@usach.cl>, Mario Jose Gonzalez Faundez <mario.gonzalez@usach.cl>, Jose Flores Poblete <jose.flores.p@usach.cl>, geremias silva gonzalez <geremias.silva@usach.cl>, Angelica Larrain <angelica.larrain@usach.cl>, Angélica A. Peña Cortés angelica.pena@usach.cl

Estimados/as

Junto con saludar y debido a que el día miércoles no pudimos reunirnos, les comento que el día lunes 12 a las 15 horas realizaremos la sesión.

Nos vemos,

**ANGELICA PEÑA**  
*Directora de Administración y Finanzas*



**GEREMIAS SILVA**  
*Jefe Depto. de Recursos Humanos (s)*



**JOSÉ FLORES**  
*Estamento Académico y Prof. por Hora*

**LUCIANO LEYTON**  
*Estamento Técnico y Auxiliar*

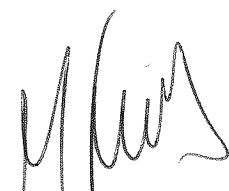

**MARIO GONZÁLEZ**  
*Estamento Profesional  
y administrativo*



**MACARENA CARRASCO G.**

*Estamento Profesional y Administrativo*

*Jefa Unidad Bienestar del Personal*





ANGÉLICA LARRAIN HUERTA  
Delegada de Rectoría



MACARENA CARRASCO G.  
Jefa Unidad Bienestar del Personal